



# 快樂出航 稅務通



財政部賦稅署

廣告

# 人物介紹

小傑  
性別:男  
個性:喜歡讀書，  
對租稅事情相當  
熱衷

小唯  
性別:女  
個性:溫柔體貼，  
熱心助人

小雅  
性別:女  
個性:充滿好奇心，  
做事迷迷糊糊



可比  
性別:男  
個性:有問必答，租稅達人

# 第二章

## 多元繳稅

## E點通













2 萬元以下



繳稅金額如果在2萬元以內可以在便利商店繳納！



也可以掃描繳款書上的QR Code，就能連上網路繳稅服務網站，用信用卡、晶片金融卡或活期(儲蓄)存款帳戶轉帳繳稅。



已註冊健保卡及自然人憑證  
也可以線上查繳稅，或是下載  
行動支付APP，都可以不出門  
就快速繳納喔！



天啊！  
原來這麼方便！



旁邊就有1間便利  
商店，我們進去繳  
稅吧！

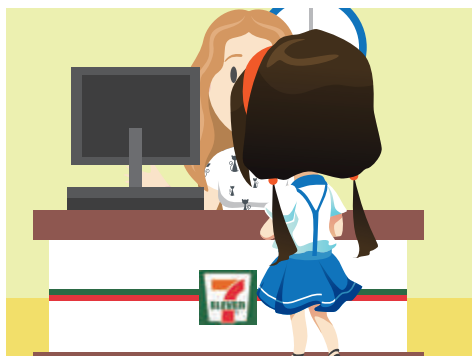

你們看，那臺多媒體事務機(Kiosk)，只要用自然人憑證或工商憑證插入機器，機器讀取資料後，就可以查詢定期開徵的繳稅資料，像使用牌照稅、房屋稅、地價稅，繳稅金額在2萬元以下還可以**直接列印繳稅單(小白單)**，持單到櫃檯繳納，就完成繳稅了，是不是很方便呀？



太方便了！稅務機關為了讓我們更方便繳稅，真的每天都在進步呢！